

PAYSAGE TOPSCAPE

Sicily Landscape in Motion

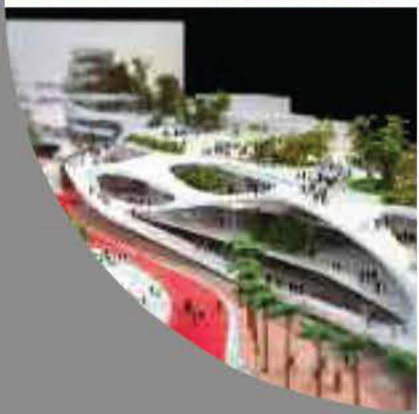

Lo sviluppo
del paesaggio
nelle strategie
di sostenibilità.



ORGANIZZATO DA

PAYSAGE
TOPSCAPE

PROMOSSO DA



CON IL CONTRIBUTO DI

ANCE | CATANIA

IN COLLABORAZIONE CON



IN COLLABORAZIONE CON



21 2
10 0
16

Radicepura, Giarre
CATANIA



ORGANIZZATO DA

PROMOSSO DA

CON IL CONTRIBUTO DI

PAYSAGE
TOPSCAPE



ANCE CATANIA

IN COLLABORAZIONE CON



Consiglio della Federazione Regionale
degli Ordini dei Dottori Agronomi
e dei Dottori Forestali della Sicilia
Ministero delle Giustizie

IN COLLABORAZIONE CON



piantefaro

SICILY LANDSCAPE IN MOTION.

Lo Sviluppo del Paesaggio nelle strategie di sostenibilità

All'interno di Landscape4ALL, la campagna di sensibilizzazione rivolta alla promozione del paesaggio come strumento di miglioramento della qualità di vita sotto tutti gli aspetti e nei più diversi ambiti della vita umana lanciata da PAYSAGE nel 2016, rientra il Summit Formativo Internazionale "SICILY: LANDSCAPE IN MOTION. Lo sviluppo del paesaggio nelle strategie di sostenibilità", organizzato da PAYSAGE e promosso dall'Ordine degli Architetti PPC di Catania, da Ance - Catania e dal Consiglio della Federazione Regionale degli Ordini dei Dottori Agronomi e Dottori Forestali della Sicilia. Il Meeting Internazionale, vero e proprio Summit, mira a offrire una panoramica sulle opportunità che la progettazione del paesaggio oggi può dare come strumento di sviluppo eco-

nomico, ambientale e sociale, mettendo a disposizione del professionista conoscenze tecniche, normative e progettuali capaci di fornire un vero accrescimento professionale, dai principi informativi alle più moderne tecnologie.

Una valida occasione di arricchimento culturale e di aggiornamento pratico e operativo sulle innovazioni tecniche per la progettazione e la realizzazione del paesaggio e delle tecnologie verdi. Nonchè una panoramica sulle strategie progettuali più all'avanguardia attraverso la presentazione di progetti che rappresentano delle *best practices* e i sistemi tecnologici più efficienti in tutte le fasi di progettazione del paesaggio contemporaneo: tutti contributi indispensabili per la creazione di un paesaggio realmente rispondente alle esigenze degli utenti.



PROGRAMMA

9.00 RegISTRAZIONI

9.15 Presentazione dell'evento a cura degli organizzatori

 **NOVELLA B. CAPPELLETTI** Presidente PAYSAGE Promozione e Sviluppo per l'Architettura del Paesaggio, Direttore Responsabile TOPSCAPE

09.20 SALUTI DEI PROMOTORI

 **GIUSEPPE SCANNELLA**, Presidente Ordine Architetti Pianificatori Paesaggisti e Conservatori Provincia di Catania

 **GIUSEPPE PIANA**, Presidente Associazione Nazionale Costruttori Edili Catania

09.30 SALUTI DELLE ISTITUZIONI E DEGLI ENTI

 **CARLO VERMIGLIO**, Assessore ai Beni Culturali e all'Identità Siciliana Regione Sicilia

 **LEOLUCA ORLANDO**, Presidente ANCI Sicilia - Associazione dei Comuni Siciliani e Sindaco Città di Palermo

 **ENZO BIANCO**, Sindaco Città di Catania

 **GERMANO BOCCADUTRI**, Presidente Federazione Regionale degli ordini dei Dottori Agronomi e dei Dottori Forestali della Sicilia

 **ANGELO D'ANNA**, Sindaco di Giarre, Catania

 **IGNAZIO LUTRI**, Presidente INARCH - SICILIA - Istituto Nazionale di Architettura

 **ANTONIO MAISTO**, Presidente ASSOVERDE

 **MARCO CAPPELLINI**, Presidente ANVE

 **GIORGIO BOLDINI**, Comitato Sviluppo Verde Pubblico Ministero dell'Ambiente

 **SILVIA VIVIANI**, Presidente INU

 **SANTI MARIA CASCONE**, Presidente Ordine degli Ingegneri di Catania

 **GIOVANNI LAZZARI**, Presidente Consulta degli Ordini degli Architetti PPC di Sicilia

 **PAOLO NICOLOSI**, Presidente Collegio dei Geometri e dei Geometri Laureati della Provincia di Catania

 **LORENZO GALLO**, Presidente Consiglio Nazionale degli Agrotecnici e degli Agrotecnici Laureati

 **LORENZO BENANTI**, Presidente Consiglio Nazionale dei Periti Agrari e dei Periti Agrari Laureati

SALUTI DELLE UNIVERSITÀ

BRUNO MESSINA Direttore Facoltà di Architettura Università di Catania

FABRIZIO MICARI Rettore Università di Palermo

SALVATORE COSENTINO Direttore DI3A - Università degli Studi di Catania

10.00

RADICEPURA GARDEN FESTIVAL



MARIO FARO, CEO Piante Faro

PABLO GEORGIEFF, Architetto Studio Coloco

10.15

SOCIAL GREEN PLANNING: PROTOCOLLO DI INTESA E VIA PER LE INFRASTRUTTURE VERDI NEI COMUNI SICILIANI



GIANLUIGI PIRRERA Ingegnere, Biocity Srl Palermo Ingegnere Idraulico e Sanitario-Ambientale, socio esperto docente AIPIN (Associazione Italiana per l'Ingegneria Naturalistica) di cui è Vice Presidente Nazionale. Lavora dal 1983 con approccio olistico nei settori del restauro ambientale, dell'ingegneria naturalistica, idraulica e del paesaggio. È attualmente impegnato in due ricerche sul verde tecnico. La prima, biotecnica, sulle specie mediterranee per la bonifica e rinaturalizzazione delle discariche, il verde pensile e le barriere vegetative. La seconda, sul paesaggio antico e sul paesaggio urbano.

10.35

DESIGN LANDSCAPE IN ACTION



CLAUDIO ZAPPIA, Associate Director, Landscape Architect, AECOM Design + Planning, LONDRA Direttore associato dal 2005 di Aecom Design + Planning. Si è laureato in Architettura del Paesaggio all'Università Mediterranea di Reggio Calabria. Ha partecipato a una serie di *workshop* e letture di architettura del paesaggio in molte parti del mondo, acquistando particolare esperienza nella progettazione di piazze, *waterfront*, *landscape guidelines*. Tra i suoi progetti Rio Olympic Park and Legacy 2016, Piazza Gae Aulenti, Saadiyat Expressway, Marassi Waterfront.

11.05

CATANIA PONTE VERSO L'EUROPA: IL PAESAGGIO NELLA RIGENERAZIONE URBANA



MAURO PANIGO Architetto Direttore Generale, Socio LAND MILANO autore insieme allo studio MCA del progetto di riqualificazione di Corso Martiri delle Libertà a Catania. Dal 1990 (anno di fondazione della società) opera a livello professionale e si occupa della gestione del *management*, del *business development* e delle relazioni esterne e coordinatore del Quality System Management. Vincitore nel 1990 dell'European Conservation Award, è relatore in numerose conferenze e seminari. Docente dell'Università degli Studi di Torino della Facoltà di Agraria per il Master in Progettazione del Paesaggio dal 2004 al 2011.



MARIO CUCINELLA, Architetto, Fondatore di Mario Cucinella Architects - MCA progettista del *Masterplan* per la Riqualificazione di Corso Martiri delle Libertà a Catania.

11.20

IL PROGETTO DEL PAESAGGIO CONTEMPORANEO: MEDITERRANEAN URBAN



Introduce: **ALESSANDRO VILLARI** Architetto Paesaggista e Ricercatore Dipartimento dArTe Università degli Studi "Mediterranea" di Reggio Calabria



JORDI BELLMUNT, Architetto, B' Arquitectes, Barcellona Architetto paesaggista, dal 1982 docente del dipartimento Urbanistica Pianificazione del Territorio all'ETSAB e del master di Architettura del Paesaggio dell'UPC e direttore dello stesso dal 2000. Organizzatore delle Biennali Europee del Paesaggio, membro del Consiglio direttivo dell'Osservatorio del Paesaggio di Catalogna.

11.50

TECNOLOGIA SOSTENIBILE E PAESAGGIO



MAURIZIO CRASSO, Geologo, Direttore Harpo verdepensile La tecnologia del verde pensile ha assunto negli ultimi anni un ruolo importante nella mitigazione degli effetti dei cambiamenti climatici. Anche le aree mediterranee sembrano oggi considerare questa tecnologia verde come opportunità sia per la mitigazione ambientale sia per costruzione di inaspettati spazi verdi.

12.05

IL MASTERPLAN DI BORDEAUX: 55.000 HA



HENRY BAVA Architetto Paesaggista, Agence Ter, Parigi fondatore e direttore dell'Agence Ter, studio che sperimenta un approccio trasversale lontano dall'abituale contrapposizione tra paesaggio e urbanistica. Formatosi presso la Scuola Nazionale Superiore del Paesaggio di Versailles (ENSP), ponendo una particolare atten-

zione nei confronti del contesto e degli elementi già presenti sul sito, propone un approccio concettuale capace al contempo di instaurare nuove dinamiche territoriali conservando e valorizzando le preesistenze. Dalla sua fondazione, nel 1986, l'Agence Ter ha sempre funzionato come una rete presente sul territorio.

12.35

OUTDOOR & LANDSCAPE ARCHITECTURE PERSPECTIVES IN DUBAI



MOHAMMAD SHADI HAMWI, Architetto CEO **First Art Engineering, DUBAI** Nato in Siria, si laurea presso l'università di Aleppo in Architettura, presso l'università di Cardiff consegue il master in "Sustainable Design of the Built Environment". Attualmente è amministratore delegato e Architetto Capo dello Studio di ingegneria e consulenza **FIRST ART** da lui fondato nel 2004. Segue progetti in Usa, Gcc, Uae, Libano e Siria con un *team* di architetti internazionale e due sedi staccate a Sharjah e Al Ain oltre alla sede principale di Dubai.

13.05 - 14.05

LIGHT-LUNCH

14.05

CHANGES IN LANDSCAPE: MEDITERRANEAN SENSITIVES AREAS DESIGN



DANIELA COLAFRANCESCHI Architetto e Professore Ordinario di Paesaggio **Università degli Studi di Reggio Calabria, Dip. DARTE** Direttore Scientifico del Programma europeo IP "Changing Landscapes Mediterranean Sensitive Areas Design" dell'Università Mediterranea (2008-11). Tra le sue opere i giardini a Fara Sabina (Roma, 1993), Chaumont-Sur-Loire (Francia, 1996), Canet de Mar (Barcellona, 1999) e a Girona (Barcellona 2002), per il quale ha ottenuto il Premis FAD Arquitectura Espai Efimer, nel 2003 e all'Auditorium di Roma, per il Festival del Giardino e del Paesaggio 2013.

14.25

AVANGUARDIE SOSTENIBILI PER LA TECNOLOGIA DEL VERDE



GILBERTO CHIARI, CEO, **Tutor International** Dispositivi per la costruzione e la manutenzione delle opere a verde. Con Floravip è stato realizzato il monumentale GreenWall ispirato all'opera di Piet Mondrian per il Museo Nazionale Ferroviario di Pietrarsa, luogo simbolo della storia delle Ferrovie dello Stato Italiane.

14.40

MIDDLE EST CONTEMPORARY LANDSCAPE



ZEINA MAJADALANI KHABBAZ, Architetto, **ZMK Landscape Architects, Beirut** Fondatrice e CEO dello Studio ZMK costituito da architetti paesaggisti e pianificatori. Laureata in Architettura del Paesaggio presso la Cornell University di Ithaca, New York, nel 1986, ha vissuto e lavorato per diversi anni a Londra, dove ha fondato lo studio nel 1989 prima di spostarne la sede a Beirut. Oggi lo studio ha diverse sedi a Dubai, Doha e in California, USA, Paesi nei quali è attivo professionalmente con progetti per committenti sia pubblici sia privati dalla piccola alla grande scala.

15.10

NATURE BY NATURE: BIKE-SCAPE



CLAUDIO GARBARI, Direttore Ricerca, **Full Service** Un sistema di Green-Network in grado di attribuire alle piste ciclabili un ruolo di primo piano nella fruizione del paesaggio.

15.25

URBAN ROOF GARDEN



MAURO PARIS, CEO, **Roofingreen** Le coperture vegetali non sempre sono realizzabili in condizioni estreme anche se permane quel desiderio estetico e percettivo di natura. Un sistema a secco modulare in tappeto erboso artificiale che coniuga *design* ed efficienza energetica.

15.30

IL FIUME MACCHIA, METAFORA DI UN NUOVO TURISMO



ANGELO VECCHIO, Architetto e Ingegnere, titolare **SCAU Studio** Con oltre vent'anni di esperienza, lo studio integra la progettazione architettonica a quella urbanistica sviluppando un gran numero di progetti per enti pubblici e privati. Dal 2002 la società ha adottato il sistema ISO 9001.

15.50

PROGETTARE L'ACQUA TRA OPPORTUNITÀ E RISORSE



ANTONIO PUGLISI, Direttore Tecnico, **Irritec** Nell'Architettura del paesaggio contemporaneo assume sempre di più un ruolo fondamentale il progetto dell'impianto di irrigazione sia per la gestione di una risorsa preziosa come l'acqua sia per la *performance* ecologica ambientali oggi richieste.

16.05

NATURAL LODGE



ANDRÉ THOMAS BALLA, SIMONA CALVAGNA, **Studio Balla | Calvagna Architettura e Paesaggio** André T. Balla, architetto, nato in Francia e formatosi alla Scuola di Architettura di Versailles, e Simona Calvagna, ingegnere edile, docente e studiosa di progettazione architettonica e paesaggio, sono una coppia nella vita e nel lavoro. Fondano il proprio studio a Catania nel 2004, lavorando sulle contaminazioni tra architettura e paesaggio e portando avanti un approccio che integra gli aspetti spaziali, sensoriali e costruttivi delle due discipline.

16.30

PROGETTARE L'OMBRA



VITTORIO SPOSITO, Architetto, Consulente, **Markilux** Consulente per importanti aziende siciliane del settore della progettazione degli *outdoor*. Segue progetti in tutta Italia per creare soluzioni innovative e funzionali che sfruttano l'ombra all'interno di spazi pubblici e privati.

16.45

DAL GIARDINO AL PAESAGGIO



GIULIO CRESPI, Architetto e Architetto Paesaggista, Una delle figure storiche nel campo del progetto del paesaggio e del giardino pioniere in Italia della formazione in questo campo. Da oltre 25 anni conduce in "Gardenia" una rubrica dedicata al progetto del giardino. Oggi imprenditore nel settore agricolo, vive e lavora con basi in Sicilia, Milano e Svizzera.

17.10

INCLUSIVITÀ E NARRAZIONE NEL PROGETTO DEL GIOCO

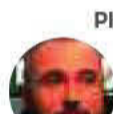

PIERO BOCCHETTI, Project Manager, **Proludic** Il parco giochi è luogo fondamentale di passaggio e di vita che permette di sviluppare motricità, fantasia e relazioni sociali. È uno dei luoghi in cui il bambino entra in contatto con strutture a lui dedicate e ha la possibilità di sperimentare una serie di emozioni positive oltre ai propri limiti.

17.25

WILD KITCHEN GARDEN

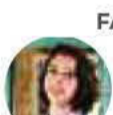

FAUSTA OCCHIPINTI, Architetto paesaggista, **Spaziocchipinti, Ragusa** Laurea in architettura al Politecnico di Milano e l'Ecole Nationale Supérieure d'Architecture Paris la Villette, specializzazione a l'Ecole Nationale Supérieure de Paysage de Versailles. Collabora con Gilles Clément, Pascal Hantel, Bernard Raichen, Michel Pena su progetti a scala urbana e territoriale, tra cui il nuovo Tramway de Marechaux a Parigi.

17.45 - 18.00

CONCLUSIONI



ORGANIZZATO DA

PROMOSSO DA

CON IL CONTRIBUTO DI



IN COLLABORAZIONE CON



Consiglio delle Professioni Agrarie
degli Ordini dei Dottori Agronomi
e dei Dottori Forestali della Sicilia
Ministero delle Giustizie



CON IL PATROCINIO DI



ACCREDITAMENTO

6 CFP Agli Architetti Pianificatori Paesaggisti e Conservatori saranno riconosciuti direttamente da Paysage (Ente Terzo) crediti formativi in fase di riconoscimento con richiesta al CNAPPC, PROT. 197 del 19/07/2016 AU.

1CFP Per gli iscritti all'Ordine dei Dottori Agronomi e dei Dottori Forestali italiani sarà riconosciuto 1 CFP per la partecipazione all'Evento Formativo Internazionale.

*CFP Per gli iscritti all'Ordine degli Ingegneri i partecipanti potranno procedere alla richiesta di riconoscimento come Attività di Formazione e relativa equivalenza in CFP, nell'ambito dei 15CFP disponibili per "altre attività", sul sito www.mying.it.

*CFP Il meeting è valido come riconoscimento di CFP - Crediti Formativi Professionali per gli iscritti al Collegio Nazionale degli Agrotecnici e degli Agrotecnici Laureati.

3CFP Per gli iscritti ai Collegi dei Geometri e dei Geometri Laureati d'Italia saranno riconosciuti dal Collegio Provinciale di Catania 3 CFP per la partecipazione all'Evento Formativo Internazionale.

*CFP Per gli iscritti ai Collegi dei Periti Agrari e dei Periti Agrari Laureati, a norma del regolamento della Formazione Continua approvato il 16 ottobre 2013, saranno riconosciuti * CFP per la partecipazione all'Evento Formativo Internazionale.

LA SEDE



CON IL CONTRIBUTO DI



ANCE CATANIA



PARTNERS



Roofingreen
live the space around you

markilux



irritec



PIANTE FARO Vivaio specializzato in piante mediterranee adatte a climi aridi che produce su oltre 200 ettari di estensione più di 2000 varietà, esportandoli in oltre 25 paesi nel mondo.

HARPO VERDEPENSILE Realizza e commercializza innovativi sistemi per la realizzazione di verde pensile studiati e mirati per il clima mediterraneo, caratterizzato dalle diverse condizioni meteo climatiche e soprattutto dai diversi benefici.

FULL SERVICE Azienda che ha sviluppato una gamma composta di soluzioni innovative nel settore del controllo dell'erosione, dell'idrosemina, della difesa del suolo, della geotecnica, della stabilizzazione di pavimentazioni stradali naturali e del controllo delle polveri.

ROOFINGGREEN Azienda italiana, specializzata in soluzioni modulari per l'isolamento e il rivestimento di superfici ventilate, piane e verticali. Un sistema a secco modulare rivestito in tappeto erboso artificiale che rivoluziona il modo stesso di costruire e vivere gli spazi.

MARKILUX Importante marchio tedesco che si occupa professionalmente di protezione solare, producendo e realizzando tende da sole tecniche complete di telai durevoli e scorrevoli adattabili alle esigenze del cliente.

IRRITEC Azienda internazionale specializzata in prodotti per la microirrigazione. Si rivolge a coltivatori, distributori, grossisti e dettaglianti, dall'agricoltura al giardinaggio, dal landscaping all'acquedottistica.

TUTOR INTERNATIONAL Azienda specializzata nella produzione di dispositivi e strumenti per la manutenzione periodica di giardini, parchi o giardini pensili, diminuendo i costi manutentivi con l'obiettivo di avere un giardino sempre in ordine con la minor spesa.

PROLUDIC Azienda specializzata nel mercato del gioco all'aria aperta, crea e produce dal 1988 attrezzature per aree gioco e per lo sport ad accesso libero, dedicandosi anche alla progettazione di aree di svago.

PARTNER PER LA COMUNICAZIONE



RIVISTE

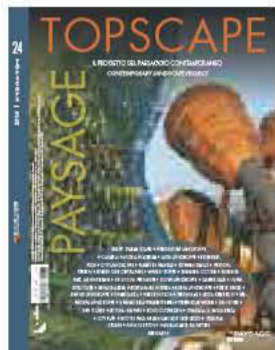

TOPSCAPE

Rivista trimestrale Internazionale dedicata al progetto del paesaggio contemporaneo /
International quarterly magazine dedicated to contemporary landscape project

GIARDINO ITALIANO

Rivista Internazionale monografica annuale dedicata al progetto del giardino contemporaneo /
International annual magazine dedicated to contemporary gardens project

Organizzazione e ideazione:



Via Leon Battista Alberti, 10 ang. C.so Sempione - Zona Fieramilanocity - 20149 Milano (MI)
Tel: +39 02.34.59.27.80 - +39 02.45.47.48.59 - Fax: +39 02.31.80.99.57

E-mail: comunicazione@paysage.it

www.paysage.it